

1 PLANTA BAIXA
ESCALA: 1/50

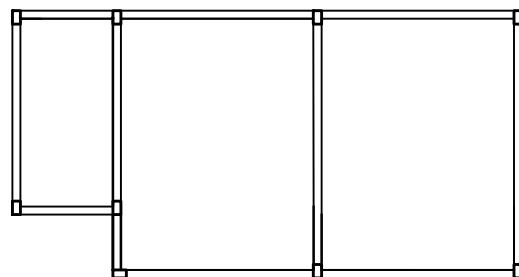

1 LOCAÇÃO DOS PILARES E VIGAS
ESCALA: 1/50

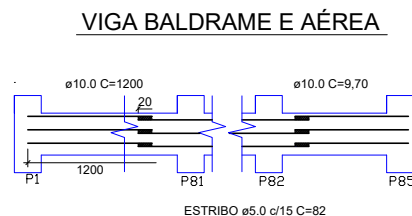

ESTRIBO ø5.0 c/15 C=82

SEÇÃO A-A

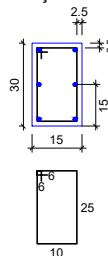

ESTRIBO
A CADA 15 CM
ø5.0 C=82

PILAR 0.15 x 0.25 m

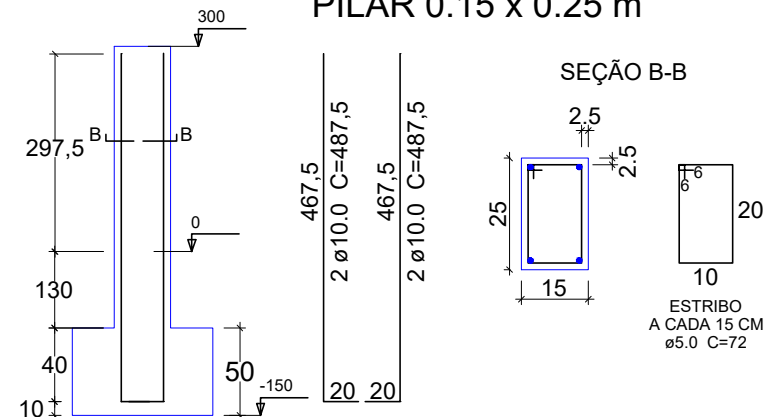

SAPATA 0,80 x 0,80 m

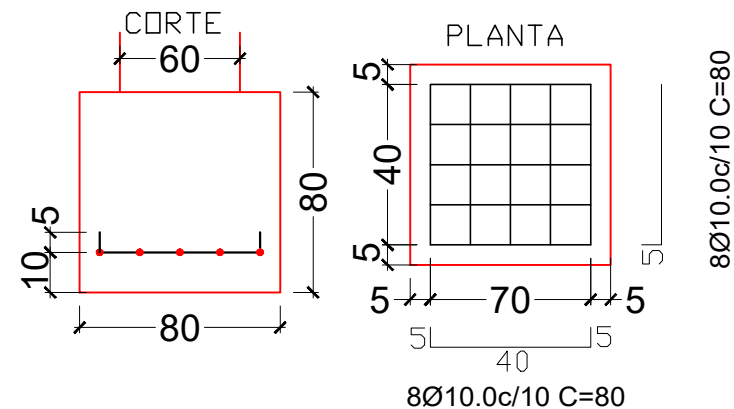

PREFEITURA MUNICIPAL DE DIVINO
ESTADO DE MINAS GERAIS
CNPJ: 18.114.272/0001-88

OBJETO - CONSTRUÇÃO DE VESTIÁRIO E ARQUIBANCADA

Endereço: Rua Guthemberg de Souza Filho, Bairro Givisiez, Divino/MG		
Descrição da obra: Construção de vestiário e arquibancada		Folha: 01 / 01
CONVÊNIO: -	Agente financeiro ou Ag. Operador Repasse / Fonte de recurso: Prefeitura Municipal de Divino-MG	Escala: Indicada
Conteúdo: Pranchas		Data: 26/04/2024
Proprietário: Prefeitura Municipal de Divino-MG Mauri Ventura do Carmo		Responsável Técnico: Engenheira Civil - CREA-MG: 322.793/D Dalane Martins de Oliveira Abreu